A Munkácsy Mihály Múzeum állományvédelmi és restaurálási feladataihoz szükséges eszköz és anyagbeszerzés szakmai beszámolója

Savmentes csomagolóanyag beszerzése

A múzeumunk természettudományi raktárában lévő preparátumok egy részét fedetlenül, takarás nélkül tároltuk polcokon, szekrények tetején, ezáltal könnyedén porosodott. Valamennyi preparátum volt takarva korábban is, de azok az anyagot, melyekkel le voltak fedve kellőképpen beporosodtak, ezért cserére szorultak. A pályázatnak köszönhetően lehetőségünk nyílt Tyvek, savmentes csomagolóanyag beszerzésére, mellyel leteríthettük a kitömött állatokat. A tyvek portaszító tulajdonsága megakadályozza, csökkenti a porosodást, véd fénytől és óv az esetleges mechanikai sérülések ellen.

Régi, poros textillel borított madarak

Tyvek anyaggal letakart preparátumok

Túzok

Műtárgykörnyezetet mérő műszerek beszerzése

Múzeumunk egyik hiányossága állományvédelmi szempontból a műtárgyak környezetét mérő műszerek kellő mennyisége. Célunk, hogy minden szakági gyűjteményi raktárunkban és kiállításainkban lehessen folyamatos pára- és hőmérsékletmérést végezni. Ebből az okból kifolyólag a pályázati forrásból az idei évben két darab TFA 30.3039 higrométer (+ datalogger) beszerzése valósult meg, melynek segítségével mérni és rögzíteni tudjuk a kiállítóhelyek és raktárak páratartalmi és hőmérsékleti viszonyait. Az egyik mérőt a korábban említett természettudományi raktárban helyeztük ki, a másik egy időszaki kiállító térben kapott helyett, melyben Benczúr Gyula festmények, grafikák és néhány bútor kerültek bemutatásra.

Természettudományi raktárban kihelyezett TFA mérőkészülék

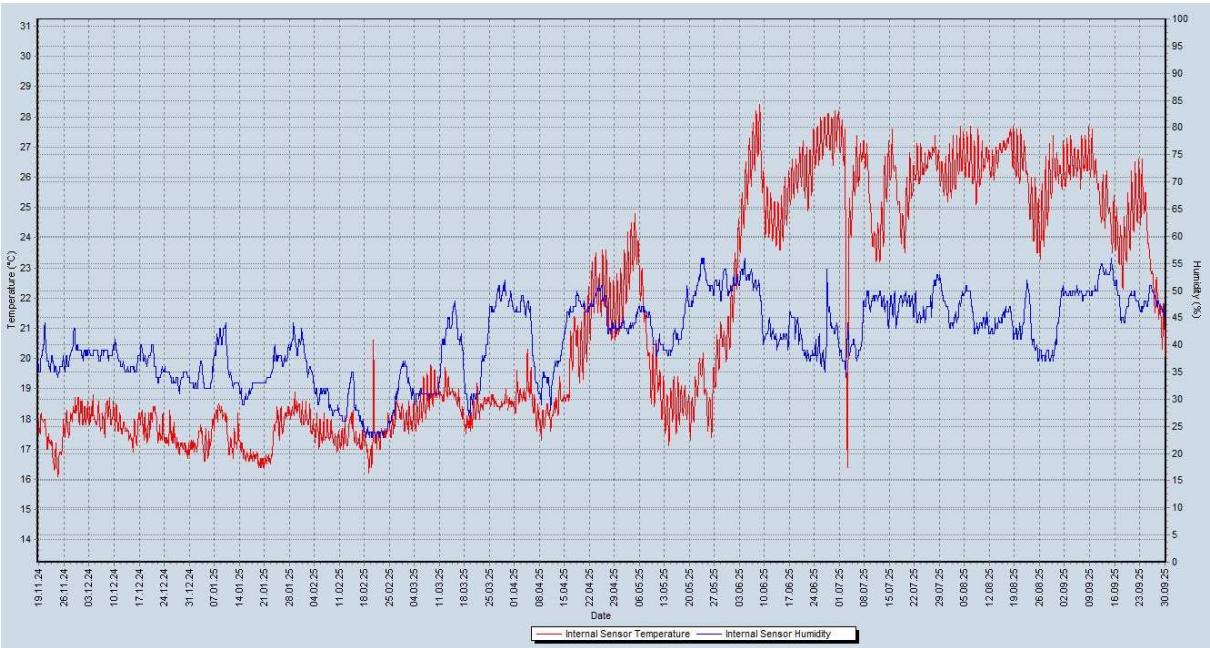

Természettudományi raktár hőmérsékleti és páratartalmi viszonyai (TFA készülék adatai)

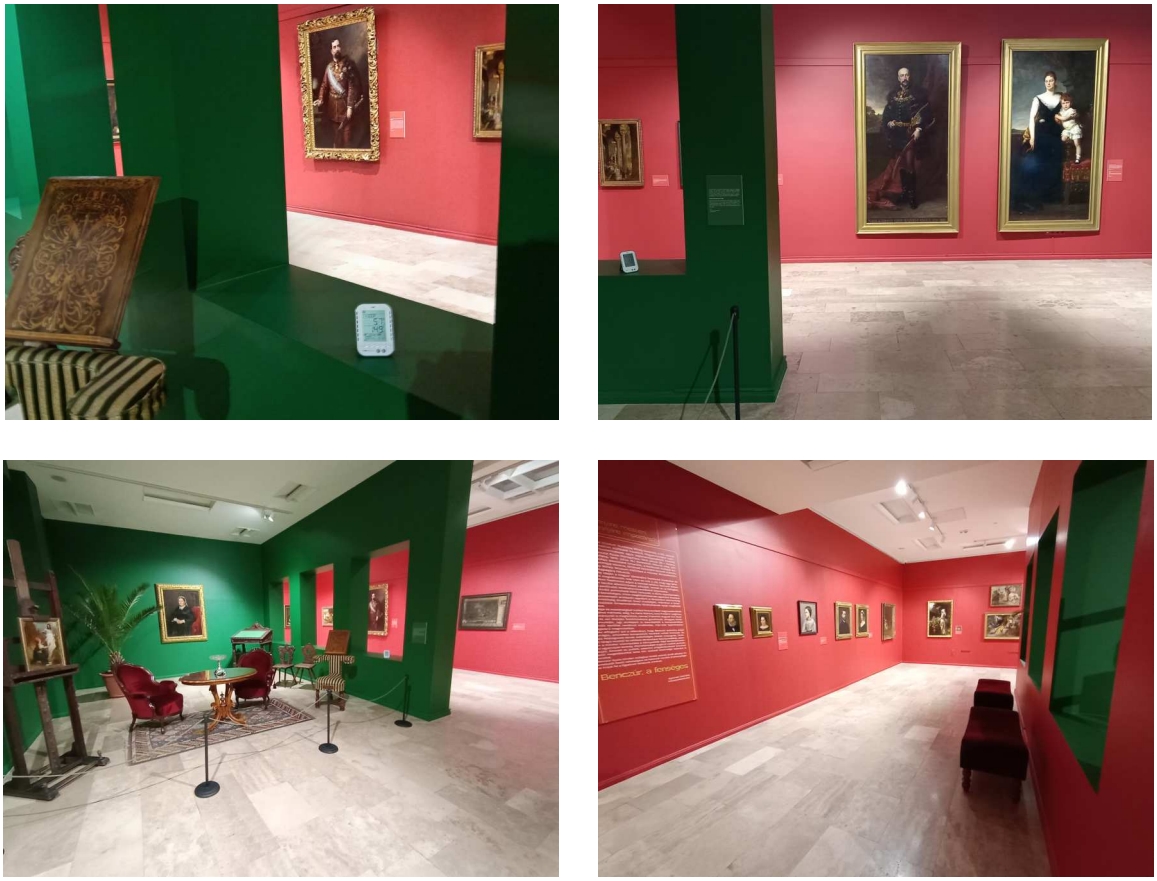

***A** Benczúr, a fenséges* című kiállítás

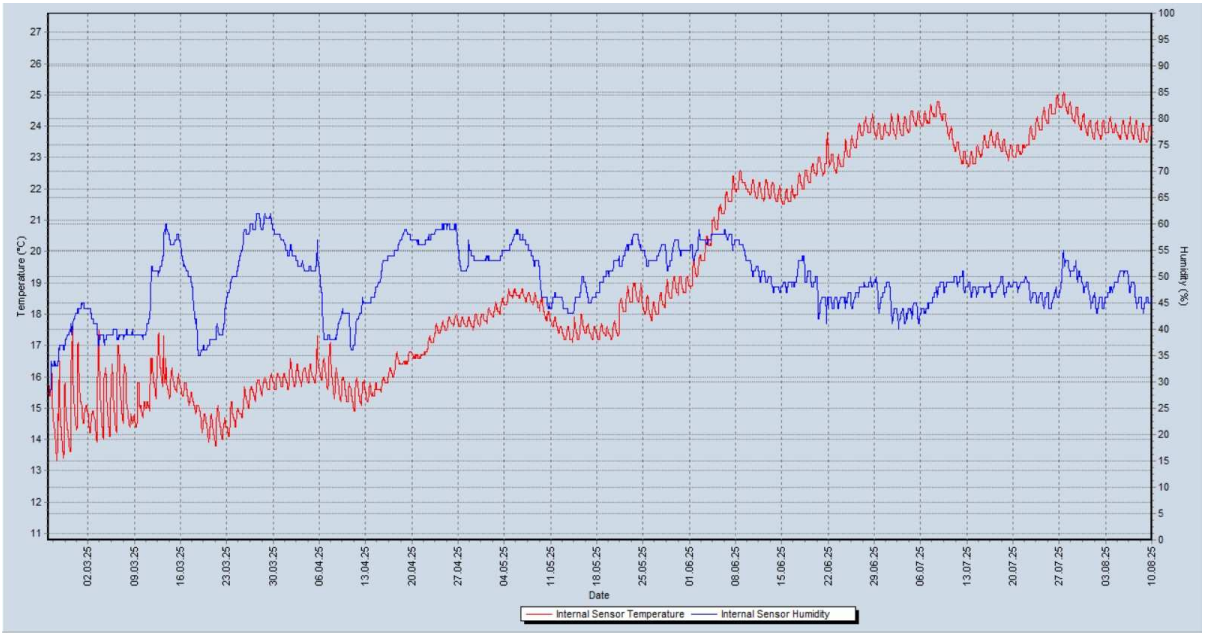

A *Benczúr, a fenséges* című kiállítás hőmérsékleti és páratartalmi viszonyai
(TFA készülék adatai)

Műtárgyvédelmi célú digitális másolatok készítéséhez szükséges fényképezőgép vásárlása

Az állományvédelmi pályázaton nyert összegből vásároltunk a Munkácsy Mihály Múzeum történeti gyűjteménye számára egy Canon EOS RP kit (RF 24-105 mm f64-7,1) típusú MILC fényképezőgépet. Egy hozzá tartozó pót Canon LP-E17 akkumulátort, és egy Nikon CF-EU14 Messenger táskát, melyben tároljuk a készüléket és a tartozékait. A cég, akitől vásároltuk a fényképezőgépet, egy ajándék képzést is biztosított. Ez nagyon hasznos volt a gép alaposabb megismeréséhez. Azóta folyamatosan dolgozom a fényképezőgéppel. Műtárgyaink fotózására csak ezt használom. A színek, méretek élethű megjelenítése tökéletes vele. Csatolok pát fotót a részletgazdagság illusztrálására. Nagyon jó minőségű fotókat tudok készíteni olyan tárgyaknál, ahol fontos az aprólékosan kidolgozott részletek bemutatása.

De egyéb rendezvényeinken is használjuk a fényképezőgépet. Itt a fotón az egyik új szerzeményünket fotózom éppen, egy csodásan restaurált zongorát.

A fényképezőt leginkább a történeti és néprajzi gyűjteményi anyag fotózására használom - idén már megközelítőleg 6000 tárgy és rendezvényfotót készítettem vele. Ez a szám csak nő az év végéig.
Nagy segítség a pót akkumulátor abban, hogy minden lényeges pillanat megörökíthető legyen a rendezvényeinken. Például egy díjátadó minden részlete fontos, így nem maradunk le semmiről, ha az egyik akkumulátor esetleg lemerül.

Állagmegőrzés szempontjából nagyon fontos a helyes és szakszerű tárolás. Ezért vásároltuk a fotós táskát, amelyben minden egy helyen, por-, fény- és páramentesen van tárolva.

Ezzel a fényképezőgéppel még hosszú évekig tudjuk biztosítani műtárgyaink és rendezvényeink digitális fotózását. A tárgyak állapotát hosszú időre meg tudjuk őrizni az utókor számára azáltal, hogy a nagyközönség részére a jó minőségű digitális képet mutatjuk be, akár egy kutatás vagy akár egy tanulmány készítése során. A Huntéka rendszerbe ugyancsak jó minőségű képeket tudunk feltölteni.

A szakmai beszámoló Munkácsy Mihály Múzeum weboldalán, a következő linkre kattintva érhető el: https://munkacsy.hu/muzeum/palyazati-beszamolok .

NEMZETI KULTURÁLIS ALAP

Múzeumok Kollégiuma

Pályázati azonosító: 505111/04797
Köztes pályázati azon.: 209111/00327

Nyilatkozat

az uniós állami támogatási szabályoknak a Kedvezményezett részére nyújtandó támogatásra történő alkalmazhatóságáról

Alulírott **dr. Bácsmegi Gábor** [pályázó képviseletére jogosult] a **Munkácsy Mihály Múzeum** [pályázó neve] képviseletében eljárva kijelentem, hogy az általam megvalósított tevékenység tekintetében az Európai Unió működéséről szóló szerződés 107. cikkének (1) bekezdésében említett **állami támogatás fogalmáról szóló bizottsági közlemény** (2016/C 262/01) **34. pontjában meghatározott,** az alábbiakban felsorolt **feltétel teljesült**:

- a támogatandó tevékenység nem minősül gazdasági tevékenységnek, az általam benyújtott pályázatba foglalt tevékenységek kapcsán piaci bevételeim nem érik el működési költségek legalább felét.

Jelen nyilatkozattal kötelezettséget vállalok arra, hogy az általam benyújtott beszámolóban a fenti feltétel telesülését alátámasztó tényeket, körülményeket és bizonyítékokat helyszíni ellenőrzés esetén rendelkezésre bocsátom, továbbá a pénzügyi elszámolás során a támogatott tevékenységgel kapcsolatban felmerült költségeket jogcímek szerinti bontásban, részletesen bemutatom.

Kelt: Békéscsaba, 2025. 10. 01.

Munkácsy Mihály Múzeum (1.) Békéscsaba

.....
pályázó képviselője

Munkácsy Mihály Múzeum	A Munkácsy blue chip programsorozat megvalósítása	1200000	209108/00028	Megtekintés
Munkácsy Mihály Múzeum	Kiss Ilona grafikusművész Tessedik Sámuel című alkotásának megvásárlása	130000	209110/00034	Megtekintés
Munkácsy Mihály Múzeum	Preparátumok vásárlása a Munkácsy Mihály Múzeum Természettudományi gyűjteménye részére	990000	209110/00035	Megtekintés
Munkácsy Mihály Múzeum	Kiss Ilona képzőművész alkotásainak megvásárlása	300000	209110/00072	Megtekintés
Munkácsy Mihály Múzeum	Munkácsy Mihály Ostende című grafikájának megvásárlása	1000000	209110/00106	Megtekintés
Munkácsy Mihály Múzeum	A Munkácsy Mihály Múzeum természettudományi gyűjteményének gyarapítása preparátumok vásárlása által	800000	209110/00107	Megtekintés
Munkácsy Mihály Múzeum	A Munkácsy Mihály Múzeum Helytörténeti gyűjteményében található Munkácsy Mihályhoz kötődő kegyeleti koszorúszalagok restaurálása	400000	209111/00061	Megtekintés
Munkácsy Mihály Múzeum	A Munkácsy Mihály Múzeum állományvédelmi, restaurálási tevékenységéhez szükséges szakmai anyagok és eszközök beszerzése	700000	209111/00127	Megtekintés
Munkácsy Mihály Múzeum	A Munkácsy Mihály Múzeum restaurátorműhelye technikai eszközparkjának fejlesztése	1100000	209111/00240	Megtekintés
Munkácsy Mihály Múzeum	A Munkácsy Mihály Múzeum évkönyve VIII. megjelentetése	600000	209188/00016	Megtekintés
Munkácsy Mihály Múzeum	A Munkácsy Mihály Múzeum Évkönyve X. (47.) megjelentetése „Csabai értéktár" címmel	1000000	209188/00078	Megtekintés
Munkácsy Mihály Múzeum	Tevan Margit ötvösmunkáinak és Sejben Lajos művészkönyvének szerzeményezése	370000	3509/01222	Megtekintés
Munkácsy Mihály Múzeum	A MMM Jankay-Kolozsváry-Tevan gyűjtemények állományvédelmi fejlesztésére és eszközbeszerzésére	1200000	3511/03929	Megtekintés
Munkácsy Mihály Múzeum	Állományvédelmi eszközök beszerzése - Munkácsy Mihály Múzeum	500000	3533/00186	Megtekintés
Munkácsy Mihály Múzeum	A Munkácsy Mihály Múzeum Évkönyve III. megjelentetése	500000	3588/00391	Megtekintés
Munkácsy Mihály Múzeum	Ásványok és preparátumok szerzeményezése a Munkácsy Mihály Múzeum természettudományi gyűjteménye részére	600000	505110/00963	Megtekintés
Munkácsy Mihály Múzeum	A Munkácsy Mihály Múzeum állományvédelmi és restaurálási feladataihoz szükséges eszközök és anyagok beszerzésére	500000	505111/04797	Megtekintés